

「木下グループ」は、住まい、医療福祉、エンターテイメントなど、豊かな暮らしの実現に関わるあらゆる領域で事業を提供し、いつもあなたのそばにいる総合生活企業です。

住まい			
			
			
医療・福祉			
			
			
北京木下医療科技			
エンターテイメント			
			
			
			
			



木下の介護

KINOSHITA GROUP

サービスと全施設のご案内

会社概要

名称 株式会社 木下の介護
 設立 平成7年10月26日
 資本金 1億円
 加盟団体 一般社団法人 全国介護付きホーム協会
 公益社団法人 全国有料老人ホーム協会

本社 〒163-1329 東京都新宿区西新宿6-5-1 新宿アイランドタワー29階(総合受付30階)
 TEL. 03-5908-1310(代表)
 事業内容 介護付有料老人ホーム/住宅型有料老人ホーム/サービス付き高齢者向け住宅/グループホーム/
 デイサービスセンター/ショートステイ/訪問介護/居宅介護支援

お申し込み・お問い合わせは、木下の介護フリーダイヤルまで



木下の介護は、幸せをつくります。

We will Make Happiness.



私たちは、ご入居者・ご家族・地域の方々・職員の幸せのため、何をすべきか、何ができるかを考え行動すること、これを原点に介護事業に取り組んでいます。心を込めてお一人おひとりに向き合い寄り添うこと、それが何より重要と考えます。人と人との関わりを大切に、そこから学び、互いに教え合い、穏やかで温もり溢れる日々をお過ごしいただけるよう、努めてまいります。

幸せを実現するための取り組み

食事



おいしい食事による幸せ

1日の中で食事が楽しみな時間になるよう、愛情溢れる温かい雰囲気の食卓で召し上がっていただけるよう心掛けています。また、旬の食材を使ったイベント食などで、季節を感じていただける工夫を実践しています。

住まう



快適に住まう幸せ

私たちは、介護施設は「住まい」でなければならないと思っています。木下工務店の住まいに関する豊富なノウハウを活用して、居心地良く安全に暮らしていただける快適な居住空間をご提供します。

健康



健康でいられる幸せ

指定の医療機関にて、基礎疾患に関する病状診断・検査を年1回受診いただけます。より細部にわたってお体のご状態を確認することで、生活サポートの内容を見直し、末永くお元気で過ごしていただけるよう医療面からもサポートいたします。

楽しむ



楽しく生活できる幸せ

趣味を持ったり、映画や音楽・芸術に触れて心を豊かにし、毎日に生きがいを見出していけるよう、職員は趣向を凝らしたレクリエーションや外出イベントを企画実施しています。

介護



介護の質による幸せ

質の高い介護サービスを提供するために必要なのは、やはり「人」。私たちは、グループ内で介護職員養成講座を開講している他、自社で様々な研修を取り入れ、介護のプロとなる人材教育に力を注いでいます。

ご家族の一員を目指して

担当ヘルパーによるきめ細やかなアフターケア

担当ヘルパーとは

木下の介護では、ご入居者お一人おひとりに寄り添う「担当ヘルパー制度」を導入しております。ご入居者には必ず担当ヘルパーが選任され、他の職員や専門職種と情報共有を行い、ご入居者の日々の健康状態やご様子などを把握する役割を担います。ご入居者やご家族からのご要望、ご意見の窓口がひとつあることで、きめ細やかな介護サービスを提供することが可能です。心身の状況だけでなく、ご本人の性格、嗜好まで把握する「担当ヘルパー」は、離れて暮らすご家族とご入居者との橋渡し役としてホームでの生活に寄り添います。

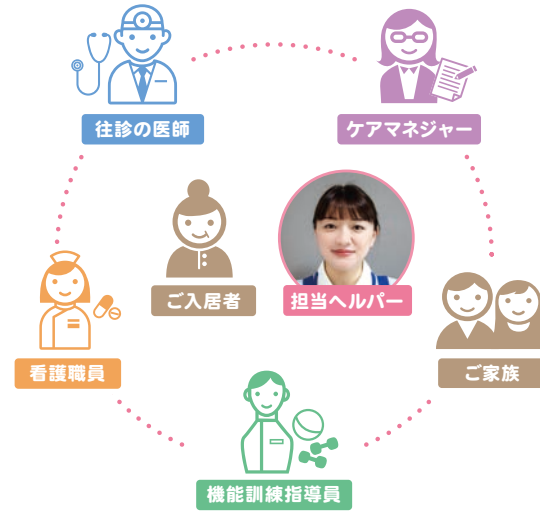

ご活用ケース (一例)

ご要望の発信

ご入居後も続けたい事、ご家族には言い出しにくい事など、内に秘めているご要望を日頃の会話から見出し、ご家族と共に実現に向け努めます。



ご家族への報告

ご入居者のホーム内での生活の様子や日々の体調変化などを、ご家族に合った連絡方法（手紙・メール・電話など）でご報告いたします。



想いはひとつ

ホームには様々な職種の職員が働いておりますが、『ご入居者やご家族の気持ちに応えたい』という想いはひとつです。ホームでの新しい生活に早く馴染んでもらいたい。ご入居者やご家族と良いコミュニケーションをとるにはどうしたらいいのだろう……日々悩みながらも解決できる場を設け、職員一丸となり、より良いホームづくりに取り組んでおります。



ホームでの暮らし

それぞれのライフスタイルを大切に

ホームに入居すると、今までの生活が一変してしまう。そんな不安をお持ちではありませんか？

ご入居者には大切な日々の習慣、ライフスタイルがごございます。入居後もご自分らしい生活はそのままに、思い思いにお過ごしいただけるようお手伝いいたします。

新たな楽しみを見出していただくきっかけに、趣向を凝らしたレクリエーションやイベントの実施、日々を楽しむための基本である身体づくりを、生活リハビリとしてご提案。そして、ホームで過ごすことで生まれるご入居者同士や職員との交流。新たな出会いで生まれる「喜び」「安らぎ」「楽しさ」が日々の暮らしの活力へと繋がるよう支援してまいります。

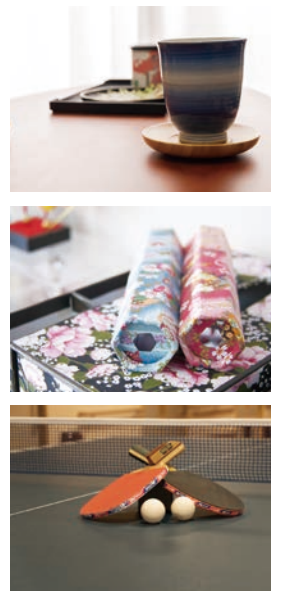
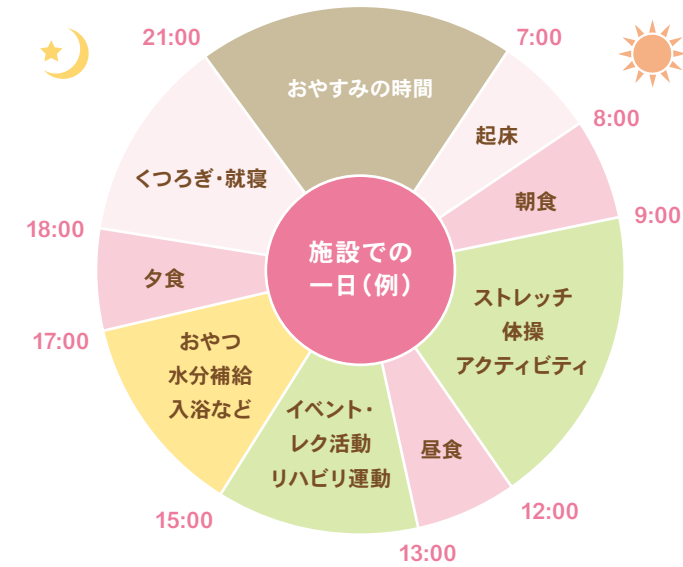
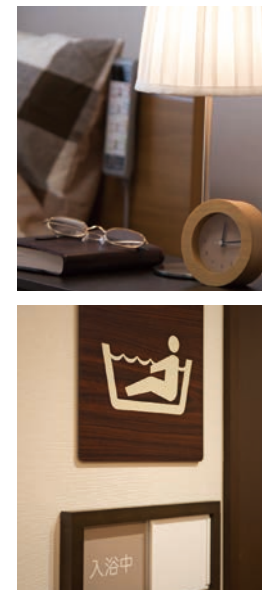

心が弾む瞬間を

笑顔で毎日を送っていただくために

地域のボランティアや子供たちとの交流、レクリエーションや季節を意識したイベント行事などを企画・実施しております。なかでも各ホームで趣向を凝らした外出イベントは大変好評をいただいております。各イベントやレクリエーションへの参加は自由です。職員がご入居者の好みに合ったものをご提案し参加を促します。このような活動を通じ、1日の過ごし方にメリハリを感じていただくことが大切と私たちは考えます。毎日を笑顔で過ごしていただくために、新たな楽しみを見つけられるきっかけをご用意しております。

※一部有料になります



日本一安全なホームを目指して

感染しない対策

建物まるごと抗ウイルス仕様

高性能な抗ウイルス・抗菌・消臭効果のあるキノシールドを使用し、全ホームの建物内部をまるごと抗ウイルス・抗菌施工。さらに、カーテン、壁紙※1、床材には細菌の増殖を抑制する効果が見込める「抗菌」機能付きを採用し※2接触感染リスクを最大限減らします。

※1：壁紙には抗ウイルス機能もついております ※2：一部ホームを除く

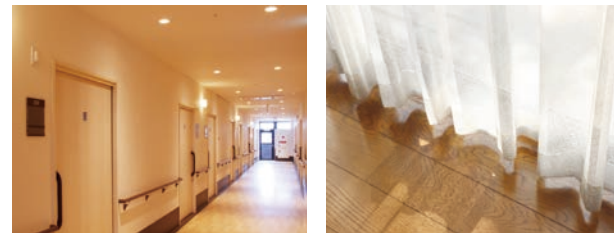
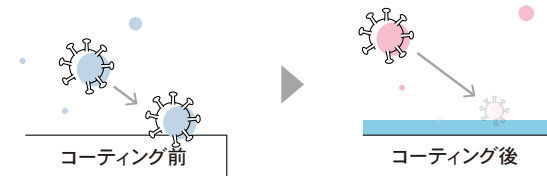

キノシールド

キノシールドとは酸化チタン（光触媒TiO2）、銀イオン（Ag+）、プラチナ（Pt）などを組み合わせた光触媒コート剤。太陽光や照明などの光に反応し、有害な物質を繰り返し抑制し快適な環境を作り続けます。銀イオンを配合しているため、夜間や暗所でも効果を発揮します。

「食」へのこだわり

心を満たす温かいお食事

毎日のお食事は、栄養バランスはもちろん彩りや盛り付けにも配慮しご用意。ホームでのお食事は単に栄養を摂取する時間ではありません。ご入居者同士がお顔を合わせて、その日あった出来事や思い出を話す大切なコミュニケーションの場であり、ぬくもり溢れる「ご家庭の食卓」のような心まで満たす時間をお過ごしいただけます。旬の食材を使ったメニューで季節を感じていただくほか、お身体の状態に合わせたミキサー食なども対応いたしますので、お気軽にご相談ください。※個別対応は一部有料になります



七草粥、そうめん、秋刀魚など、日本の風習や旬の食材をとり入れた「季節食」をご用意します。



イベント食、スイーツやお誕生日会メニューなど普段とは違ったお食事で「食」への意欲を高めます。

介護予防の取り組み

体を動かすことは元気を引き出すこと

日々の動作を意識することから介護予防は始まります。居室や廊下、リビングといった「生活の場」にリハビリの視点を加えることで、無理なく継続したりハビリを行えるよう支援しております。リハビリの時間は、お身体と向き合う大切な時間です。身体のご状態をしっかり把握し、お一人おひとりにあったプログラムを提案いたします。



日常動作の全てをリハビリと捉える

日々の暮らしの中で行う、衣類の着脱、座る、立ち上がる、という動作がご自身で行える当たり前の喜びのために、生活の場にこそ継続的リハビリが必要です。一部分に特化した機能回復や向上を目指すのではなく、生活全般を「生活リハビリ」と捉え、どうしたら普段どおりの生活を長く続けていただけるかを、職員全員で考えながらサポートしております。

機能訓練指導員による支援

専任の機能訓練指導員がお身体の状態に合わせて、個別の関節可動域訓練、集団体操による介護予防、平行棒を使つての歩行訓練、嚥下体操など、運動機能全般の維持・向上に努めます。

※機能訓練指導員（柔道整復師、あん摩マッサージ指圧師などの有資格者）を配置しております。常勤職員は概ね合計週40時間配置、ホームにより常勤、非常勤となります。



個別プログラム（例） 1回20～30分/週1回程度

- 下肢の運動
居室や廊下の手すりに捕まり、踏み台を利用しながら運動することで、下肢の機能低下を予防します。
- 関節の運動
拘縮予防のため、関節の可動域を他動的に動かします。

- 揉捏法によるマッサージ
筋肉に適度な刺激を与え血流を改善し、老廃物の排出を促すことで、浮腫みの解消に効果的です。腹部へも施術することで腸の動きを活性化。整腸作用も期待できます。
※揉捏法とは
違和感や倦怠感、疲労感の蓄積を感じる筋肉部分に垂直に圧力をかけていき、筋組織を動かす方法のことを主に指します。

全体プログラム（例） 1回10～15分程度

- リハビリ体操
上下肢筋力の運動を、椅子や車いすに腰を掛けたまま行います。



- 嚥下体操
食前に頬、口、喉の筋肉を動かし嚥下機能の低下を防ぎます。



24時間安心な看護体制

看護と介護、両面のケアが必要な方のために

木下の介護には、「24時間看護対応」のホームがあります。24時間365日看護に対応していることはもちろん、協力医療機関との連携も綿密に、日々の健康管理から緊急時の対応まで万全のサポート体制を整えています。

病院とは異なる「暮らしの場」で看護と介護の両面からきめ細やかなケアを提供し、日常的な医療ニーズのある方も安心して快適な毎日をお過ごしいただけるようサポートいたします。

24時間看護対応ホーム

- リアンレーヴ世田谷（東京都世田谷区）
- ライフコミュニケーションつじヶ丘（東京都三鷹市）
- ライフコミュニケーション川崎（神奈川県川崎市）
- ライフコミュニケーション市ヶ尾（神奈川県横浜市）
- 応援家族 庄和館（埼玉県春日部市）



リアンレーヴ世田谷 ライフコミュニケーションつじヶ丘 ライフコミュニケーション川崎 ライフコミュニケーション市ヶ尾 応援家族 庄和館

豊富な医療対応科目※

インシュリン投与や胃ろう、IVH（中心静脈栄養法）、気管切開など医療依存度の高い方の受入れ実績が豊富です。また感染症や難病指定の方の受入れ実績もあるなど、幅広い対応力で多様な医療ニーズにお応えしています。持病の内容でホームへの入居を諦めている方も、ぜひ一度ご相談ください。

※協力医療機関や医療連携体制・対応科目の詳細はホームにより異なります。詳しくは各ホームにお問合せください。

快適な居住空間

24時間看護対応フロアを設け、より専門的な医療サービスの提供を可能にすると同時に、ご入居者が気兼ねなく暮らせる居住空間を確保しています。ホームは、病院とは異なる生活の場であり様々なイベントや社会交流の機会も盛ん。医療ケアを受けながら、暮らしの楽しみも謳歌いただける環境です。

対応可能・受入実績のある医療行為（一部）

医療面	胃ろう 胃に栄養剤を直接注入	インシュリン投与 血糖値を安定させる皮下注射
	鼻腔経管 鼻から管を通し栄養剤を注入	在宅酸素 呼吸機能の低下を補う
	IVH（中心静脈栄養） 静脈から点滴により栄養摂取	尿バルーン 排尿障害の改善に利用
	痰吸引 気管内の痰等を吸引し除去	ストーマ 自力で排便が出来ない方の人工肛門
感染症面	B型肝炎	
	C型肝炎	
	MRSA(ブドウ球菌感染症)	

看護・医療連携

安心な日々の生活を支えます

●年1回の基礎疾患に関する病状診断・検査（管理費に含む）

充実した医療機器が揃う指定の医療機関にて基礎疾患に関する病状診断・検査を年1回受診いただけます（※一部の検査費は自己負担）。一連の検査、診断を指定の医療機関で行うことで外来受診によるご家族の負担を軽減いたします。また、グループ内の病院と連携し、入院が必要な場合に備えてご入居者のためにベッドを確保するなど末永くお気でお過ごしいただけるよう医療面からもサポートいたします。



●日々の健康管理と医療の受入れ

ホームでは看護職員が日々の健康相談から体調不良時の対応、服薬管理などを行っております。看護職員が中心となり、ご入居者の健康状態を情報共有し暮らしのサポートをしております。看護職員と協力医療機関が連携することで、医療ケアや手当が必要な方の受入れ体制を整えており、医療依存度が高くなった場合には、24時間看護対応ホームへの移動のご相談も承ります。



●綿密な医療連携

協力医療機関の医師が定期的にホームを訪問、診療を行います。必要に応じた臨時往診対応やオンコール体制を整えているほか、ご入居者・ご家族とのカンファレンスも随時行うなど、医師・看護職員・介護職員が三位一体となり、スムーズな連携を確立しています。

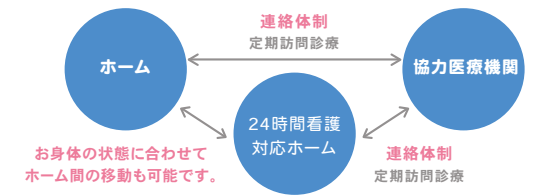

スタッフ教育・研修制度

豊富なノウハウと充実した設備を活かした研修プログラム

木下の介護では、良い介護を迫及し、人材第一と考えております。ヘルパーをはじめ専門職まで、定期的な研修プログラムを立て、専門スキルとサービス品質の向上に努め「介護の質」の向上のみならず、ご家族へ安心をお届け致します。

入社時研修

社会人としての心得、当社の理念や方針、法令遵守、接遇マナーを身に付け、日常業務において必要な知識を習得します。

役職別研修

管理職としての心構えやホーム運営方針の教育、管理職昇進時は育成研修を行い、指導者としての総合的な能力の向上を目指します。

職種別研修

●介護職員研修

高齢者を理解することにより、尊厳の尊重や虐待の防止、日常業務の問題解決を行い、様々な介護の知識向上に取り組んでおります。

●看護職員研修

医療関係者を講師に招き、日常業務の問題を解決し、看護・医療の知識を得て業務に反映させます。

●機能訓練指導員研修

新しい福祉機器や機能訓練の方法など情報共有し、ご入居者の健康維持・向上に取り組んでおります。

●ケアマネジャー研修

制度改正での情報共有や、ケアプラン作成の知識の確認を行い業務に反映させます。



埼玉県
▶ 14P

東京都
▶ 12P

神奈川県
▶ 13P

千葉県
▶ 15P



木下の介護は、住み慣れた地域で「その方らしい」暮らしをお手伝い

- 有料老人ホーム、サービス付き高齢者向け住宅
- GH グループホーム
- SS ショートステイ
- DS デイサービスセンター

山梨県と関西エリアはこちら ▶ 15P

東京都

1	リアンレーヴ高田馬場	介護付有料老人ホーム 東京都新宿区下落合1-6-9	
2	プレール・ロヴェ豊洲	住宅型有料老人ホーム 東京都江東区豊洲1-2-8	
3	応援家族 東京ベイ潮見	介護付有料老人ホーム 東京都江東区枝川3-8-16	
4	リアンレーヴ八雲	介護付有料老人ホーム 東京都目黒区八雲2-7-10	
5	リアンレーヴ大森	介護付有料老人ホーム 東京都大田区大森南2-7-2	
6	リアンレーヴ世田谷	サービス付き高齢者向け住宅 介護付有料老人ホーム 東京都世田谷区上用賀1-26-20	
7	リアンレーヴ二子玉川	住宅型有料老人ホーム 東京都世田谷区玉川3-29-1	
8	リアンレーヴ鷺ノ宮	介護付有料老人ホーム 東京都中野区鷺宮4-15-21	
9	リアンレーヴ中野坂上	介護付有料老人ホーム 東京都中野区中央1-50-2	
10	ライフコミュニティ杉並松庵	介護付有料老人ホーム 東京都杉並区松庵2-22-28	
11	リアンレーヴ赤羽	介護付有料老人ホーム 東京都北区志茂4-19-1	
12	ライフコミュニティ上板橋	介護付有料老人ホーム 東京都板橋区若木1-17-17	
13	応援家族 成増	介護付有料老人ホーム 東京都板橋区成増3-5-3	
14	リアンレーヴ板橋連根	介護付有料老人ホーム 東京都板橋区坂下3-21-5	
15	リアンレーヴ板橋	介護付有料老人ホーム 東京都板橋区泉町49-9	
16	リアンレーヴ上板橋	介護付有料老人ホーム 東京都板橋区中台2-11-1	
17	ライフコミュニティ豊島園	介護付有料老人ホーム 東京都練馬区早宮4-37-26	
18	ライフコミュニティ石神井公園	介護付有料老人ホーム 東京都練馬区高野台3-17-18	
19	リアンレーヴ大泉学園	介護付有料老人ホーム 東京都練馬区東大泉5-30-8	
20	応援家族 足立	介護付有料老人ホーム 東京都足立区花畑6-8-15	
21	ライフコミュニティ亀有	介護付有料老人ホーム 東京都葛飾区亀有2-32-16	
22	ライフコミュニティ新小岩	介護付有料老人ホーム 東京都葛飾区新小岩3-10-16	
23	リアンレーヴ金町	介護付有料老人ホーム 東京都葛飾区新宿5-8-11	
24	ライフコミュニティ西葛西	介護付有料老人ホーム 東京都江戸川区西葛西4-3-26	
25	リアンレーヴ西葛西	介護付有料老人ホーム 東京都江戸川区西葛西5-5-8	

26	リアンレーヴ篠崎公園	介護付有料老人ホーム 東京都江戸川区北篠崎2-20-5	
27	リアンレーヴ江戸川	介護付有料老人ホーム 東京都江戸川区北小岩7-28-21	
28	リアンレーヴ新小岩	介護付有料老人ホーム 東京都江戸川区中央1-8-24	
29	リアンレーヴ行船公園	介護付有料老人ホーム 東京都江戸川区北葛西4-1-13	
30	リアンレーヴ八王子	介護付有料老人ホーム 東京都八王子市長沼町1246-2	
31	応援家族 昭和記念公園	介護付有料老人ホーム 東京都立川市曙町1-1-19	
32	リアンレーヴ立川	サービス付き高齢者向け住宅 介護付有料老人ホーム 東京都立川市柏町2-12-6	
33	リアンレーヴ府中	介護付有料老人ホーム 東京都府中市府中町2-18-1	
34	ライフコミュニティ深大寺	介護付有料老人ホーム 東京都三鷹市野崎3-13-26	
35	ライフコミュニティつつじヶ丘	介護付有料老人ホーム 東京都三鷹市中原1-6-25	
36	リアンレーヴ町田	介護付有料老人ホーム 東京都町田市金井1-7-14	
37	リアンレーヴ本町田	介護付有料老人ホーム 東京都町田市本町田2668-1	
38	ライフコミュニティ一橋学園	介護付有料老人ホーム 東京都小平市喜平町1-1-6	
39	リアンレーヴ一橋学園	介護付有料老人ホーム 東京都小平市学園東町3-2-30-3号	
40	リアンレーヴ小平	介護付有料老人ホーム 東京都小平市美園町2-10-9	
41	リアンレーヴ小平式番館	サービス付き高齢者向け住宅 東京都小平市美園町2-10-19	
42	リアンレーヴ新小平	介護付有料老人ホーム 東京都小平市小川町2-2059-1	
43	ライフコミュニティ日野	介護付有料老人ホーム 東京都日野市万願寺2-34-7	
44	応援家族 福生	介護付有料老人ホーム 東京都福生市加美平2-4-4	
45	応援家族 あきる野	介護付有料老人ホーム 東京都あきる野市小川633-6	

神奈川県

46	リアンレーヴ三ツ池公園	介護付有料老人ホーム 神奈川県横浜市鶴見区東寺尾6-15-21	
47	リアンレーヴ馬車道	介護付有料老人ホーム 神奈川県横浜市中区本町4-38	
48	リアンレーヴ本牧	介護付有料老人ホーム 神奈川県横浜市中区本牧元町50-41	
49	リアンレーヴ井土ヶ谷	介護付有料老人ホーム 神奈川県横浜南区永田東1-4-10	
50	リアンレーヴ上大岡	介護付有料老人ホーム 神奈川県横浜南区別所3-26-3	
51	リアンレーヴ金沢八景	介護付有料老人ホーム 神奈川県横浜金沢区大遼2-14-17	
52	ライフコミュニティ綱島	介護付有料老人ホーム 神奈川県横浜港北区綱島西5-20-8	
53	リアンレーヴ東戸塚	介護付有料老人ホーム 神奈川県横浜市戸塚区名瀬町508-1	
54	リアンレーヴ芹が谷	介護付有料老人ホーム 神奈川県横浜市戸塚区平戸町1142-1	
55	ライフコミュニティ上大岡	介護付有料老人ホーム 神奈川県横浜港南区日野6-11-3	
56	リアンレーヴ港南台	介護付有料老人ホーム 神奈川県横浜港南区日野8-10-17	
57	ライフコミュニティ希望が丘	介護付有料老人ホーム 神奈川県横浜市旭区東希望が丘18-1	
58	ライフコミュニティ中山	介護付有料老人ホーム 神奈川県横浜緑区中山1-17-18	
59	リアンレーヴ横浜瀬谷	介護付有料老人ホーム 神奈川県横浜瀬谷区瀬谷5-34-3	
60	リアンレーヴ三ツ境	介護付有料老人ホーム 神奈川県横浜瀬谷区阿久和西1-11-2	
61	ライフコミュニティ本郷台	介護付有料老人ホーム 神奈川県横浜栄区小宮ヶ谷4-9-25	
62	ライフコミュニティいづみ中央	介護付有料老人ホーム 神奈川県横浜泉区和泉中央南5-19-11	
63	リアンレーヴ緑園都市	介護付有料老人ホーム 神奈川県横浜泉区新橋町53-3	
64	ライフコミュニティたまプラーザ	介護付有料老人ホーム 神奈川県横浜青葉区美しが丘4-7-9	
65	ライフコミュニティ松風台	介護付有料老人ホーム 神奈川県横浜青葉区松風台13-13	
66	ライフコミュニティあざみ野	介護付有料老人ホーム 神奈川県横浜青葉区あざみ野南2-1-12	
67	ライフコミュニティ市ヶ尾	介護付有料老人ホーム 神奈川県横浜青葉区荏田西1-15-23	
68	リアンレーヴ市ヶ尾壱番館	介護付有料老人ホーム 神奈川県横浜青葉区荏田北2-2-1	
69	リアンレーヴ市ヶ尾弐番館	介護付有料老人ホーム 神奈川県横浜青葉区市ヶ尾町1156-3	
70	ライフコミュニティ川崎	介護付有料老人ホーム 神奈川県川崎市川崎区藤崎3-6-1	

71	ライフコミュニティ川崎 タイムレスフロア	介護付有料老人ホーム 神奈川県川崎市川崎区藤崎3-6-1	
72	リアンレーヴ川崎幸	介護付有料老人ホーム 神奈川県川崎市幸区小向町10-22	
73	ライフコミュニティ武蔵小杉	介護付有料老人ホーム 神奈川県川崎中原区小杉御殿町2-44-1	
74	リアンレーヴ武蔵新城	介護付有料老人ホーム 神奈川県川崎中原区新城町13-1	
75	ライフコミュニティ登戸	介護付有料老人ホーム 神奈川県川崎多摩区中野島4-4-33	
76	ライフコミュニティ生田	介護付有料老人ホーム 神奈川県川崎多摩区三田4-5555-1	
77	リアンレーヴ宮前平	介護付有料老人ホーム 神奈川県川崎宮前区水沢2-10-3	
78	リアンレーヴ新百合ヶ丘	介護付有料老人ホーム 神奈川県川崎麻生区五力田1-9-1	
79	ライフコミュニティ百合ヶ丘	介護付有料老人ホーム 神奈川県川崎麻生区万福寺4-1-1	
80	リアンレーヴはるひ野	介護付有料老人ホーム 神奈川県川崎麻生区はるひ野4-19-3	
81	リアンレーヴ相模原	サービス付き高齢者向け住宅 神奈川県相模原中央区相模原5-4-3	
82	リアンレーヴ横須賀	介護付有料老人ホーム 神奈川県横須賀米が浜通1-18-2	
83	ライフコミュニティ北鎌倉	介護付有料老人ホーム 神奈川県鎌倉市台1595	
84	リアンレーヴ茅ヶ崎	住宅型有料老人ホーム 神奈川県茅ヶ崎市本村4-3-34	
85	リアンレーヴ鶴巻温泉	介護付有料老人ホーム 神奈川県秦野市鶴巻北2-2-28	
86	リアンレーヴ伊勢原	介護付有料老人ホーム 神奈川県伊勢原市下糟屋3019-5	
87	リアンレーヴ海老名	介護付有料老人ホーム 神奈川県海老名市大谷北4-2-47	
88	ライフコミュニティ葉山	介護付有料老人ホーム 神奈川県三浦郡葉山町一色1957	

アイコンについて

- 24時間看護職員常駐
医療的な不安がある方も安心 ※夜間看護職員最少1名
- 2対1の介護人員体制
法令に定められた3対1を上回る手厚い介護サービス
- ご夫婦部屋有
ご夫婦で一緒に暮らせるお部屋をご用意
- 訪問介護・居宅介護支援事業所併設
お元気な方から介護が必要な方まで安心
- デイサービスセンター併設
地域交流が盛んなホーム
- ショートステイ併設
環境を変えることなく同じ建物内で住み替え

埼玉県

89	ライフコミュニケーション大宮北	介護付有料老人ホーム 埼玉県さいたま市北区別所町16-3
90	応援家族 大宮	介護付有料老人ホーム 埼玉県さいたま市北区日進町3-590
91	リアンレーヴ大宮	介護付有料老人ホーム サービス付き高齢者向け住宅 埼玉県さいたま市北区植竹町1-766-1
92	ライフコミュニケーション大宮東	介護付有料老人ホーム 埼玉県さいたま市大宮区天沼町2-150-1
93	リアンレーヴさいたま新都心	介護付有料老人ホーム 埼玉県さいたま市中央区円阿弥3-2-30
94	ライフコミュニケーション南与野	介護付有料老人ホーム 埼玉県さいたま市中央区鈴谷2-1234-5
95	リアンレーヴ浦和	介護付有料老人ホーム 埼玉県さいたま市浦和区前地3-5-2
96	リアンレーヴ北浦和	介護付有料老人ホーム 埼玉県さいたま市浦和区瀬ヶ崎4-12-1
97	リアンレーヴ川越	介護付有料老人ホーム 埼玉県川越市大字藤間71-2
98	リアンレーヴ川口	介護付有料老人ホーム 埼玉県川口市八幡木1-13-12
99	ライフコミュニケーション川口	介護付有料老人ホーム 埼玉県川口市江戸袋1-11-27
100	リアンレーヴ川口新井宿	介護付有料老人ホーム 埼玉県川口市新井宿19-1
101	応援家族 東川口	介護付有料老人ホーム 埼玉県川口市東川口1-11-14
102	リアンレーヴ新所沢	介護付有料老人ホーム 埼玉県所沢市緑町2-12-17
103	応援家族 庄和館	介護付有料老人ホーム 埼玉県春日部市西金野井64-24
104	リアンレーヴ春日部	介護付有料老人ホーム 埼玉県春日部市南中曽根442-1
105	リアンレーヴ狭山	介護付有料老人ホーム 埼玉県狭山市富士見2-7-12
106	リアンレーヴ新狭山	介護付有料老人ホーム 埼玉県狭山市大字東三ツ木180-2
107	リアンレーヴ草加	介護付有料老人ホーム 埼玉県草加市松江1-17-8

108	応援家族 越谷	介護付有料老人ホーム 埼玉県越谷市伊原1-4-52
109	ライフコミュニケーション蕨	介護付有料老人ホーム 埼玉県蕨市北町2-6-12
110	リアンレーヴ戸田公園	介護付有料老人ホーム 埼玉県戸田市上戸田5-8-8
111	リアンレーヴ入間	介護付有料老人ホーム 埼玉県入間市下藤沢3-38-2
112	リアンレーヴ入間中央	介護付有料老人ホーム 埼玉県入間市黒須2-5-11
113	リアンレーヴみずほ台	介護付有料老人ホーム 埼玉県富士見市水子4922-1
114	ライフコミュニケーションふじみ野	介護付有料老人ホーム 埼玉県ふじみ野市丸山4-4
115	リアンレーヴふじみ野	介護付有料老人ホーム 埼玉県ふじみ野市上福岡5-6-20

千葉県

116	リアンレーヴ蘇我吾番館	介護付有料老人ホーム 千葉県千葉市中央区今井1-17-16
117	応援家族 あすみが丘	介護付有料老人ホーム 千葉県千葉市緑区あすみが丘8-1-6
118	リアンレーヴ市川	介護付有料老人ホーム 千葉県市川市大町564
119	ライフコミュニケーション船橋	介護付有料老人ホーム 千葉県船橋市駿河台2-1-17
120	リアンレーヴ東船橋	介護付有料老人ホーム 千葉県船橋市宮本4-12-39
121	ライフコミュニケーション下総中山	介護付有料老人ホーム 千葉県船橋市本中山3-2-3

122	リアンレーヴ松戸	介護付有料老人ホーム 千葉県松戸市六高台2-42-1
123	応援家族 松戸	介護付有料老人ホーム 千葉県松戸市五香4-22-116
124	リアンレーヴ南柏	住宅型有料老人ホーム 千葉県柏市今谷上町51-2
125	リアンレーヴ柏	住宅型有料老人ホーム 千葉県柏市柏557-1
126	リアンレーヴ流山	サービス付き高齢者向け住宅 千葉県流山市東初石3-128-13
127	リアンレーヴ我孫子	介護付有料老人ホーム 千葉県我孫子市下ヶ戸1815-1

山梨県

128	応援家族 石和温泉リゾート	住宅型有料老人ホーム 山梨県笛吹市石和町川中島467-1
-----	---------------	---------------------------------

兵庫県

129	リアンレーヴ東灘住吉	サービス付き高齢者向け住宅 介護付有料老人ホーム 兵庫県神戸市東灘区住吉宮町1-7-8
130	リアンレーヴ宝塚	サービス付き高齢者向け住宅 介護付有料老人ホーム 兵庫県宝塚市南ひばりガ丘2-9-22
131	リアンレーヴ明石	介護付有料老人ホーム 兵庫県明石市二見町西二見駅前4丁目

京都府

132	リアンレーヴ京都山科	介護付有料老人ホーム 京都府京都市山科区西野岸ノ下町36
-----	------------	---------------------------------

大阪府

133	リアンレーヴ大阪弁天町	介護付有料老人ホーム 大阪府大阪市港区市岡1-8-7
-----	-------------	-------------------------------

慣れ親しんだ街で、いつまでも

グループホーム (認知症対応型共同生活介護)

東京都

烏山 世田谷区北烏山9-9-7	町田 町田市高ヶ坂4-10-7
千歳烏山 世田谷区北烏山3-16-10	清瀬 清瀬市中清戸5-132-1
下高井戸 杉並区下高井戸2-18-15	神奈川県
八王子 八王子市元横山町1-20-9	泉 横浜市泉区和泉中央南5-23-12
調布 調布市柴崎2-31-1	城山 相模原市緑区向原3-5-10

ショートステイ (短期入所生活介護)

神奈川県

たまプラーザ 横浜市青葉区美しが丘4-7-9

埼玉県

越谷 越谷市大字平方2162-8

デイサービスセンター (通所介護)

東京都

小平 小平市美園町2-10-9

神奈川県

上大岡 横浜市港南区日野6-11-3

埼玉県

川口 川口市八幡木1-13-12

もっと多くの方に、
寄り添うために

